Staffa di collegamento piana SSP SPEED A2

Staffa piana di connessione con giunto a innesto rapido per il collegamento tra profili Solar e viti doppia filettatura.

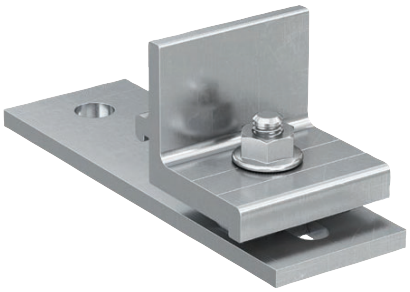

Copertura inclinata con rivestimento in lastre ondulate

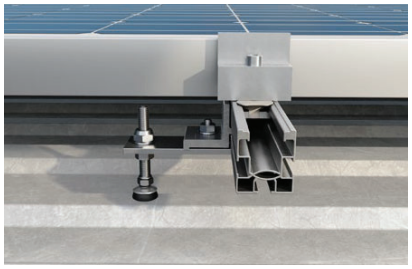

Copertura con rivestimento in lamiera grecata

Applicazioni

Installazione di pannelli fotovoltaici in combinazione con le viti doppio-filetto STSR e STSI. Compatibile con i profili SolarFish e SolarMid.

Certificazioni

TÜVRheinland®

Vantaggi

- Installazione veloce grazie al giunto di collegamento a innesto rapido grazie al serraggio di una sola vite.
- Il foro asolato permette di regolare la posizione del profilo fornendo una maggior tolleranza durante la fase di montaggio.
- Due versioni disponibili rendono la staffa compatibile con tutte le varianti di viti doppio filetto.

Proprietà

- Piastra in acciaio inox X5CrNi 18-10 (A2) secondo EN 10088-2:2014.
- Staffa angolare in lega di alluminio AW 6063 T6 secondo EN 755-2:2013.
- Bulloneria in acciaio inox A2-70 secondo EN ISO 3506-1/2:2009.

Montaggio

- Montare la staffa piana tra i due dadi della vite doppia filettatura STSR/STSI attraverso il foro circolare.
- Regolare l'altezza della staffa SSP SPEED rispetto alla vite a doppio filetto registrando il dado inferiore.
- A regolazione effettuata, serrare la coppia di dadi presenti sul gambo delle viti.
- Collegare il profilo Solar inserendo il giunto rapido all'interno della cava laterale del profilo e serrare il dado sulla sommità della staffa applicando una coppia di serraggio di 10Nm.

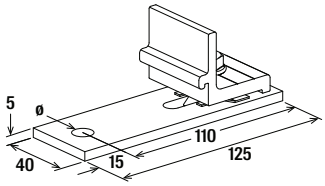

Dati Tecnici

Staffa di collegamento piana SSP SPEED A2

SSP SPEED

Descrizione	Art.	Peso [g]	Spessore S [mm]	Foro-ø D [mm]	Chiave di serraggio SW [mm]	Coppia di serraggio T_{inst} [N·m]	Confe-zione [pz]
SSP 10 SPEED	**522672**	251	5,0	11	13	10	10
SSP 12 SPEED	**522673**	251	5,0	13	13	10	10